

たとえば 講座管理を簡単にしたい

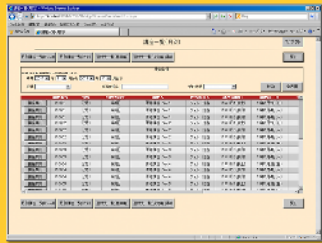

情報を一元管理

管理者側での情報共有が可能
ペーパーレスのため情報紛失の防止・
資源の節約にも繋がります

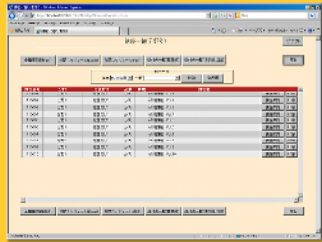

定期講座

以前開講した講座情報を利用することが可能
業務の短縮化に繋がります

EXTRA 講座は、『受付中』『月別』『内容別』と目的に合わせて表示されます

たとえば 申込・受講者管理を簡単にしたい

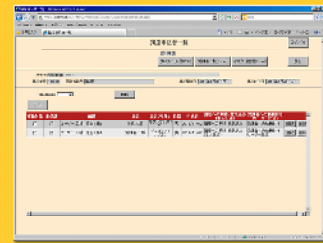

少人数～大人数でも

講座の規模にかかわらず、
受講者を画面上でスマートに管理

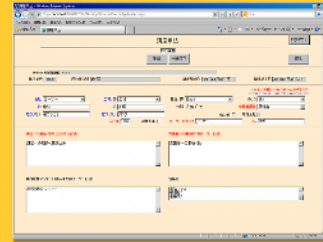

WEB申し込み

専用ページに必要な事項を入力し、
ボタンを押すだけで登録が可能

EXTRA 受講人数の上限設定により、自動的に受付を締め切ることが可能

導入 メリット

- ✓ Webで講座管理・申込みが可能
 - ・インターネットに接続できる環境があればOK
 - ・Web上で申込みを行うため、申込用紙等がありません
- ✓ 講座情報の一元管理が可能
 - ・ペーパーレスのため紛失等のリスクがありません
 - ・講座担当者間での情報の共有が可能です
- ✓ 自動で定員管理
 - ・受付状況が日付、定員にあわせて自動で受付の開始/終了に切り替わるため
多数の講座があっても容易に定員管理が可能です
- ✓ 多種多様な情報をアウトプット可能
 - ・講座案内/年間スケジュールの出力により、受講者への講座情報開示/配付が容易です
 - ・目的別に講座一覧が出力可能です
- ✓ 前年度の講座をまとめて複製可能
 - ・毎年同内容の講座を開催する場合、手間を軽減できます
- ✓ 受講実績の記録が可能
 - ・請求資料の作成に活用できます
- ✓ 受講履歴の参照が可能
 - ・特定の人への講座受講記録が参照可能です

システム 機能一覧

- ✓ 講座一覧
 - 講座一覧(受付中)画面
 - 講座一覧(分野別)画面
 - 講座一覧(月別)画面
- ✓ 講座/申込
 - 講座案内画面
 - 講座申込画面
 - 講座申込一括取込画面
 - 講座申込者一覧画面
- ✓ 年間受講予定
 - 年間受講予定画面
 - 年間受講予定情報
- ✓ 受講履歴照会
 - 受講履歴照会画面
- ✓ マスタメンテナンス
 - お知らせマスタ
 - 年度マスタ
 - 開催場所名マスタ
 - 講義室名マスタ
 - 分野マスタ
- ✓ 帳票
 - 講座スケジュール一覧表
 - 受講者実績一覧
 - 講座案内帳票
 - 名札
 - 受講者案内帳票
 - 受講者プロフィール一覧
 - 年間受講計画表
 - 受講履歴一覧